ECOFLORESTAL

RESUMO PÚBLICO

2026

INTRODUÇÃO

O Grupo de Certificação EcoFlorestal é composto por produtores florestais que realizam o manejo de florestas plantadas de *Pinus spp.* e *Eucalyptus spp.*, de forma individual e coletiva, sob um sistema de gestão comum.

As áreas sob manejo estão localizadas nos municípios de Itararé, no Estado de São Paulo, e Sengés, no Estado do Paraná, sendo devidamente regularizadas do ponto de vista fundiário, ambiental e legal.

O Grupo atua de forma integrada, adotando práticas de manejo florestal responsáveis, alinhadas aos Princípios e Critérios do *Forest Stewardship Council* (FSC®), com foco na sustentabilidade ambiental, na responsabilidade social e na viabilidade econômica de longo prazo.

MEMBROS DO GRUPO	CNPJ
Indústria e Comércio de Madeiras Klocker Ltda	61.729.448/0001-35
Santa Rita Serviços Florestais Ltda	02.488.460/0001-36

ÁREAS SOBRE O ESCOPO DE CERTIFICAÇÃO

MEMBRO	MUNICÍPIO/ UF	ÁREA TOTAL (ha)	ÁREA PRODUTIVA (ha)	ÁREA DE CONSERVAÇÃO (ha)
INDUSTRIA E COMERCIO DE MADEIRAS KLOCKER LTDA	Itararé/SP	321,59	269,22	52,6
SANTA RITA SERVIÇOS FLORESTAIS LTDA	Sengés/PR	212,09	178,68	33,41
	TOTAL	**533,68**	**447,9**	**86,01**

MAPA DE LOCALIZAÇÃO

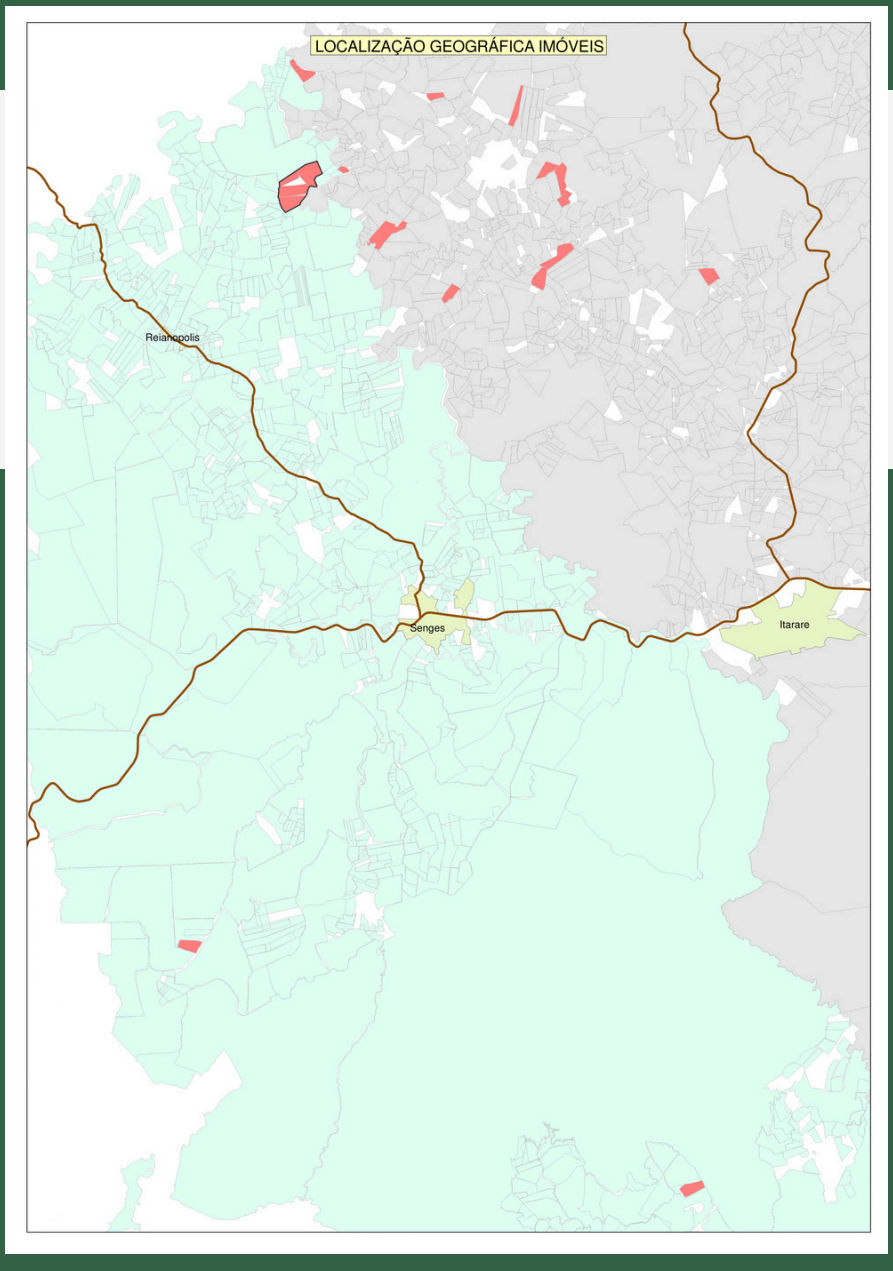

OBJETIVO

Assegurar a gestão florestal responsável, ambientalmente adequada, socialmente justa e economicamente viável nas propriedades integrantes do escopo da certificação.

- **Segurança e Valorização das Pessoas:** Proporcionar condições de trabalho seguras, saudáveis e inclusivas, promovendo o desenvolvimento e o bem-estar dos colaboradores.

- **Sustentabilidade:** Conduzir as atividades florestais de forma a assegurar a continuidade da produção, conciliando viabilidade econômica, responsabilidade social e conservação ambiental.

- **Ética e Transparência:** Adotar práticas de gestão responsáveis, pautadas pela conformidade legal, pelo respeito aos direitos humanos e pelo diálogo aberto com a sociedade.

- **Inovação e Melhoria Contínua:** Buscar o aprimoramento constante das práticas de manejo florestal, incorporando tecnologias e métodos que elevem a eficiência produtiva e ambiental.



COMPROMISSO DO GRUPO ECOFLORESTAL COM O FSC

O Grupo de Certificação EcoFlorestal – SLIMF declara seu compromisso em implementar, manter e melhorar continuamente um sistema de manejo florestal que atenda integralmente aos Princípios e Critérios do FSC e às normas aplicáveis ao contexto brasileiro. Esse compromisso envolve:

- **Conformidade Legal:** Condução das atividades em estrita observância à legislação ambiental, trabalhista, fiscal e fundiária vigente.

- **Direitos Sociais e Trabalhistas:** Respeito às condições de trabalho dignas, à saúde e segurança ocupacional, bem como aos direitos de comunidades locais, povos indígenas e tradicionais.

- **Proteção Ambiental:** Manutenção e recuperação de Áreas de Preservação Permanente (APPs), Reservas Legais (RL) e demais áreas de interesse ambiental, adotando práticas de menor impacto.

- **Não Conversão de Áreas Naturais:** Compromisso de não conversão de ecossistemas naturais após 31 de dezembro de 2020, conforme as normas FSC aplicáveis.

- **Participação e Transparência:** Manutenção de registros, fornecimento de informações ao sistema de gestão e participação em auditorias internas e externas.

- **Melhoria Contínua:** Adoção de indicadores de desempenho e planos de ação para o aprimoramento ambiental, social e econômico das áreas certificadas.

COMPROMISSO COM A IGUALDADE DE GÊNERO, PREVENÇÃO AO ASSÉDIO E NÃO DISCRIMINAÇÃO

O Grupo EcoFlorestal e seus membros declaram publicamente seu compromisso de identificar, prevenir e eliminar casos de assédio sexual, assédio moral e qualquer forma de discriminação por gênero, cor, estado civil, parentalidade, orientação sexual ou qualquer outra condição protegida pela legislação aplicável, em todas as atividades relacionadas ao manejo florestal.

O Grupo busca assegurar tratamento justo e respeitoso aos trabalhadores, prestadores de serviços e demais partes interessadas, garantindo igualdade de oportunidades, remuneração compatível com as funções desempenhadas, participação equitativa nos processos de tomada de decisão e um ambiente de trabalho seguro, inclusivo e livre de preconceito, assédio e discriminação.

Para apoiar esse compromisso, são mantidos mecanismos de diálogo e comunicação que permitem o reporte de situações de assédio, discriminação ou desrespeito aos direitos das pessoas, assegurando a devida análise e adoção de medidas corretivas quando necessário.

Todos os membros do Grupo EcoFlorestal possuem uma Declaração de Compromisso devidamente assinada e arquivada, e este compromisso é divulgado publicamente por meio do Plano de Manejo Florestal e de outros documentos disponibilizados às partes interessadas.

PERFIL DA REGIÃO

As áreas integrantes do Grupo de Certificação EcoFlorestal estão localizadas nos municípios de Itararé, no Estado de São Paulo, e Sengés, no Estado do Paraná, região de transição entre os estados, inserida no contexto do Planalto Atlântico e dos Campos Gerais do Paraná.

CARACTERIZAÇÃO FÍSICA E AMBIENTAL

A região apresenta relevo escarpado e expressivo, com ocorrência de cuestas, escarpas, cânions, vales encaixados e afloramentos rochosos, destacando-se áreas de elevado valor cênico, geológico e ambiental. As altitudes médias variam entre 700 e 1.000 metros, influenciando diretamente o clima e as condições de manejo florestal.

Do ponto de vista geológico, os municípios estão inseridos na Bacia do Paraná, com predominância do Grupo Itararé e da Formação Furnas, caracterizadas por arenitos, siltitos e depósitos de origem glacial paleozoica. Essas formações conferem elevada permeabilidade aos solos e favorecem a presença de aquíferos, cachoeiras e cânions.

A hidrografia regional está fortemente associada à Bacia do Rio Itararé, que atua como divisor natural entre os estados de São Paulo e Paraná e integra o sistema do Rio Paranapanema. Os principais cursos d’água incluem os rios Itararé, Jaguaricatu, Verde, Pirituba e da Prata, além de diversos ribeirões, desempenhando papel fundamental no abastecimento hídrico, na geração de energia, na conservação ambiental e no turismo regional.

SOLOS E CLIMA

Predominam solos arenosos e de baixa fertilidade natural, especialmente os Neossolos Quartzarênicos, além de Cambissolos em áreas de maior declividade e Latossolos em porções mais estáveis do relevo. Essas características exigem a adoção de práticas conservacionistas no manejo florestal, com foco na proteção do solo e na prevenção de processos erosivos.

O clima da região é classificado como subtropical úmido (Cfa), com chuvas bem distribuídas ao longo do ano e ocorrência frequente de geadas no inverno, fator relevante para o planejamento das atividades florestais. As temperaturas médias anuais variam aproximadamente entre 12 °C e 29 °C, com pequenas diferenças locais em função da altitude e da exposição ao relevo.

VEGETAÇÃO E BIODIVERSIDADE

Os municípios estão inseridos no Bioma Mata Atlântica, com predominância da Floresta Ombrófila Mista (Mata de Araucária), campos naturais e formações associadas a afloramentos rochosos. Destacam-se ainda as matas ciliares e de galeria, fundamentais para a proteção dos recursos hídricos e a manutenção da biodiversidade.

A região abriga significativa diversidade de fauna e flora, incluindo espécies ameaçadas de extinção em âmbito estadual, nacional e internacional. Esse contexto reforça a importância da adoção de práticas de manejo florestal responsáveis, com foco na conservação ambiental, na proteção de habitats e no monitoramento contínuo da biodiversidade.

CONTEXTO SOCIOECONÔMICO

A atividade florestal está integrada à dinâmica socioeconômica regional, contribuindo para a geração de emprego e renda, o desenvolvimento local e o uso múltiplo do território, coexistindo com atividades agropecuárias, turismo ecológico e geração de energia hidrelétrica.

De forma geral, o manejo florestal desenvolvido pelo Grupo EcoFlorestal está alinhado às características ambientais, sociais e econômicas dos municípios de Itararé (SP) e Sengés (PR), buscando conciliar a produção florestal sustentável com a conservação ambiental, o respeito às pessoas e a melhoria contínua do desempenho socioambiental, em conformidade com os Princípios e Critérios do FSC.

01 DIREITOS LEGAIS E FUNDIÁRIOS

O Grupo EcoFlorestal assegura que todas as áreas sob manejo possuem direitos legais claros, documentados e incontestáveis de uso e ocupação.

O manejo florestal é conduzido em conformidade com a legislação ambiental, trabalhista, fundiária, fiscal e de segurança do trabalho vigente, mantendo registros e mecanismos de verificação contínua da conformidade legal.

02 DIREITOS DOS TRABALHADORES E CONDIÇÕES DE TRABALHO

O manejo florestal respeita integralmente os direitos dos trabalhadores, próprios e terceirizados, assegurando:

- Cumprimento da legislação trabalhista;
- Condições de trabalho seguras e saudáveis;
- Fornecimento e uso obrigatório de EPIs;
- Capacitação e treinamentos periódicos;
- Liberdade de associação e negociação coletiva;
- Proibição de trabalho infantil, forçado ou análogo ao escravo.

03 DIREITOS DAS COMUNIDADES E RELACIONAMENTO SOCIAL

O Grupo EcoFlorestal mantém relacionamento transparente e respeitoso com comunidades locais e vizinhos, adotando mecanismos para:

- Comunicação prévia sobre atividades que possam gerar impactos;
- Prevenção, registro e tratamento de reclamações;
- Resolução de conflitos de forma justa e documentada;
- Respeito aos usos legítimos da terra e aos meios de subsistência locais.

Não foram identificados povos indígenas ou comunidades tradicionais afetadas diretamente no escopo atual.

04 BENEFÍCIOS DO MANEJO FLORESTAL

O manejo florestal busca a viabilidade econômica de longo prazo, aliada à responsabilidade social e ambiental, contribuindo para:

- Geração de empregos e renda;
- Fornecimento responsável de matéria-prima florestal;
- Uso eficiente dos recursos naturais;
- Redução de desperdícios e perdas operacionais.

05 VALORES AMBIENTAIS E ALTOS VALORES DE CONSERVAÇÃO – AVC

O Plano de Manejo Florestal identifica, protege e monitora os valores ambientais presentes nas áreas sob manejo, incluindo:

- Áreas de Preservação Permanente e Reservas Legais;
- Corpos hídricos, solos e áreas sensíveis;
- Fauna e flora nativas;
- Áreas com Altos Valores de Conservação (AVC), quando identificadas.

São adotadas medidas para evitar, minimizar ou compensar impactos ambientais negativos, bem como para restaurar áreas degradadas quando necessário.

06 PLANEJAMENTO DO MANEJO

O manejo florestal é planejado, implementado e mantido com base em informações técnicas atualizadas, incluindo:

- Inventários florestais;
- Planejamento operacional;
- Procedimentos padronizados;
- Avaliação de riscos ambientais e sociais;
- Monitoramento de resultados.

O Plano de Manejo Florestal é revisado periodicamente e atualizado sempre que necessário.

07 MONITORAMENTO E AVALIAÇÃO

O desempenho do manejo florestal é monitorado de forma sistemática, contemplando aspectos:

- Ambientais;
- Sociais;
- Operacionais;
- Econômicos.

Os resultados do monitoramento subsidiam ações corretivas e preventivas, assegurando a melhoria contínua do sistema de manejo.

08 MANUTENÇÃO DE ALTOS VALORES DE CONSERVAÇÃO

Quando identificados, os Altos Valores de Conservação são mantidos ou ampliados por meio de medidas específicas de proteção, monitoramento e gestão adaptativa, assegurando sua integridade ao longo do tempo.

09 IMPLEMENTAÇÃO DE ATIVIDADES EM PLANTAÇÕES

O manejo de florestas plantadas observa práticas responsáveis, incluindo:

- Proibição do uso de organismos geneticamente modificados (OGM);
- Uso controlado e legal de insumos e produtos químicos;
- Prevenção da conversão de florestas naturais;
- Planejamento adequado da colheita e da infraestrutura florestal;
- Recuperação ambiental de áreas impactadas.

RESULTADOS DOS MONITORAMENTOS

MONITORAMENTO	META	INDÚSTRIA E COMÉRCIO DE MADEIRAS KLOCKER	SANTA RITA SERVIÇOS FLORESTAIS
Monitoramento da Área Florestal	Ter ≥15% da área em áreas de conservação	16%	16%
Monitoramento da Sustentabilidade da Floresta	Diferença ≤ 1%	Sem atividades no período	Sem atividades no período
Monitoramento de Atividades Não Autorizadas	Resolução de todas as ocorrências	Sem dados no período	Sem dados no período
Monitoramento da Destinação de Resíduos	Destinar de forma adequada 100% do volume gerado	Sem dados no período	Sem dados no período
Monitoramento de Fauna	Quantificar o total de espécies registradas dentro da área de manejo	Sem dados no período	Sem dados no período
Monitoramento de Formigas Cortadeiras	Não ultrapassar a recomendação do fabricante kg/ha	Sem dados no período	Sem dados no período
Monitoramento de Incêndios Florestais	Ter ≤ 1% de área perdida vs área total	Não houve incêndios no período	Não houve incêndios no período
Monitoramento da Matocompetição	Não ultrapassar a recomendação do fabricante kg/ha	Sem dados no período	Sem dados no período
Campanhas de Saúde	Realizar ≥70% do programado	03 campanhas	03 campanhas
Demandas de Partes Interessadas	Resolução de todos os registros	Sem dados no período	Sem dados no período
Monitoramento de Acidentes	Resolução de todas as ocorrências com afastamento	0 acidentes no período	0 acidentes no período
Monitoramento de Empregos Diretos	Diferença ≤ 30% do ano anterior	21 empregos diretos	21 empregos diretos
Monitoramento de Impacto Social	Resolução de todas as reclamações	Sem dados no período	Sem dados no período
Monitoramento de Treinamentos	Realizar ≥70% do programado	04 Treinamentos realizados	04 Treinamentos realizados

*Os monitoramentos estão em fase de implantação devido a isso alguns ainda não possuem dados.

TRANSPARÊNCIA E DISPONIBILIZAÇÃO DE INFORMAÇÕES

Este resumo público atende aos requisitos de transparência e está disponível às partes interessadas.
Informações adicionais podem ser disponibilizadas mediante solicitação formal, respeitando os critérios de confidencialidade, segurança e proteção de dados sensíveis.

Contato

ECOFLORESTAL - Soluções em Certificação Florestal e Meio Ambiente

E-mail: ecoflorestal1206@gmail.com
1º edição - 16.01.2026